9.Klasse

Jette Witt, „Zeichnung eines Weißkopfseeadlers“

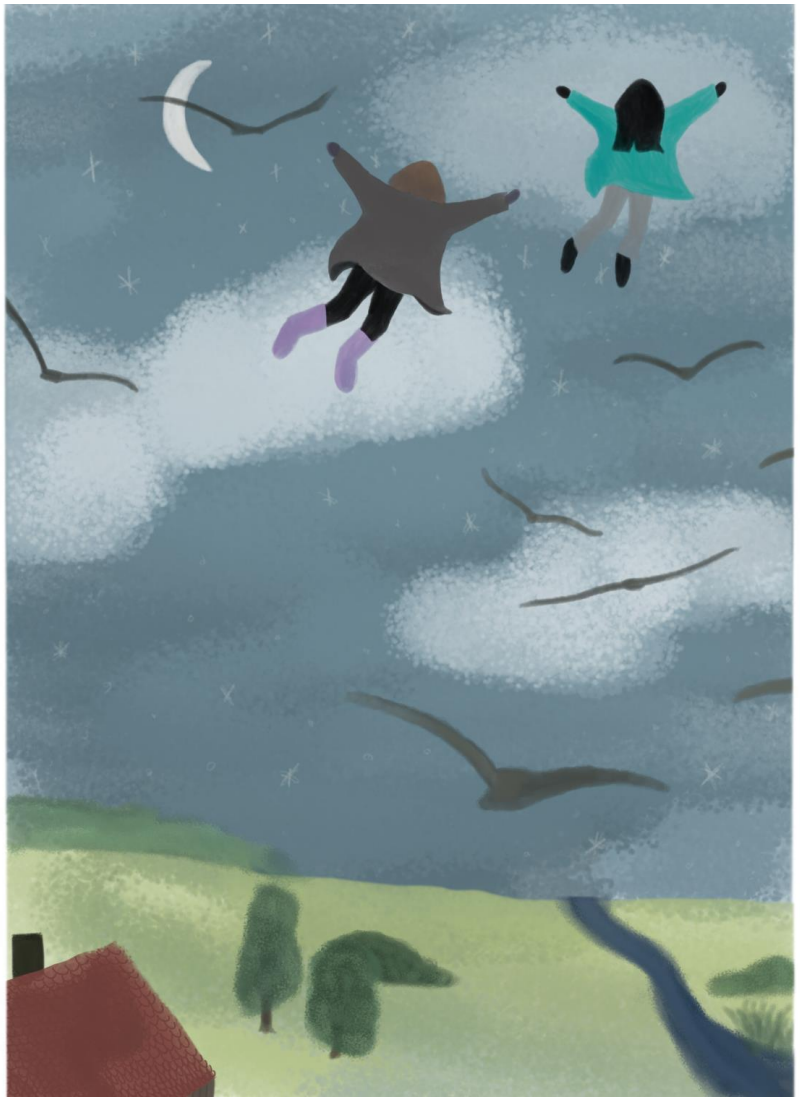

Emily Mahnke, „Traum“

Emily Mahnke, „Abhängen“

Paula Louise Jahncke „empty handle“

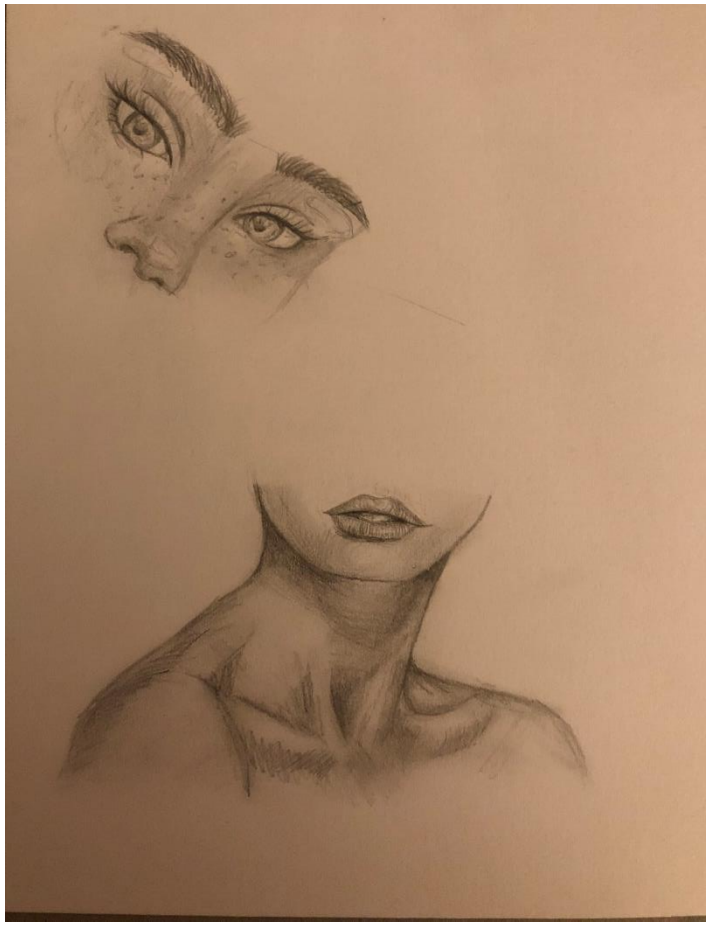

Paula Louise Jahncke „splitted“

Stimme hier für deinen Favoriten aus Klasse 9:

https://strawpoll.de/be7xz96